

# CENTRO DE APOIO E ASSISTÊNCIA A PESSOAS VIVENDO COM HIV.

## TEMA

O TEMA DO TRABALHO DE CONCLUSÃO DE CURSO, CONSISTE NO DESENVOLVIMENTO DE UM PROJETO EXECUTIVO E EM UMA PROPOSTA DE CRIAÇÃO DE UM CENTRO DE APOIO E ASSISTÊNCIA A PESSOAS VIVENDO COM HIV/AIDS GOIÂNIA - GOIÁS, NÃO SOMENTE ACOLHENDO-OS, MAS TAMBÉM PROPORCIONAR ASSISTÊNCIA MULTIDISCIPLINAR A PESSOAS VIVENDO COM HIV E/OU DOENTES DE AIDS, DESPROVIDOS SOLUÇÕES FINANCEIRAS OU APOIO FAMILIAR, PROMOVEDO A SUA REINTEGRAÇÃO À FAMÍLIA E À SOCIEDADE.

HISTORICAMENTE OS CENTROS DE APOIO E ABRIGOS ESTÃO LIGADOS A INSTITUIÇÕES RELIGIOSAS SEM FINS LUCRATIVOS, ONDE FORNECE ALIMENTAÇÃO, MORADIA, CUIDADOS BÁSICOS DE SAÚDE E HIGIENE, ATIVIDADES DE CARÁTER TERAPÊUTICO. PODENDO HAVER TAMBÉM LIGAÇÃO COM ENTIDADES DE SAÚDE, FACILITANDO E DIRECIONANDO ADEQUADAMENTE OS ACOLHIDOS PARA CLÍNICAS, E SÃO MANTIDAS COM APOIO DO GOVERNO E AÇÃO VOLUNTÁRIA DA COMUNIDADE.

## O CENTRO:

A GARANTIA AO ACESSO À SAÚDE PÚBLICA DE QUALIDADE É UM DIREITO FUNDAMENTAL DO CIDADÃO, CONSIDERADO UM DEVER DO ESTADO, SENDO LEGITIMADO PELA CONSTITUIÇÃO FEDERAL DE 1998 (CF/88). À FRENTE DESSA REALIDADE, ESSE TRABALHO TEM POR OBJETIVO PROPOR UM CENTRO DE APOIO E ASSISTÊNCIA A PESSOAS VIVENDO COM HIV/AIDS, ONDE DADOS DE 2007 ATÉ JUNHO DE 2020, FORAM NOTIFICADOS NO SINAN - SISTEMA DE INFORMAÇÃO DE AGRAVOS DE NOTIFICAÇÃO 342.459 CASOS DE INFECÇÃO PELO HIV NO BRASIL, SENDO 25.966 NA REGIÃO CENTRO-OESTE.

ISTO POSTO, FAZ-SE NECESSÁRIO DISCORRER TAMBÉM SOBRE O HIV/AIDS E AS CONSEQUÊNCIAS QUE ELE TRAZ A VIDA DO PACIENTE E OS TIPOS DE TRATAMENTOS PROPOSTOS ATUALMENTE. ADEMAIS, ATRAVÉS DE DIVERSOS ESTUDOS SOBRE O TEMA E TENDO COMO PROBLEMÁTICA, A FALTA DE PROJETOS COM ESSA FINALIDADE PARA OS USUÁRIOS QUE REALMENTE NECESSITAM. DEVIDO À IMPORTÂNCIA E NECESSIDADE DE UM ABRIGO EM NOSSA REGIÃO, PROPÕE-SE O DESENVOLVIMENTO DE UM PROJETO EXECUTIVO, NÃO SOMENTE ACOLHENDO-OS, MAS TAMBÉM PROPORCIONAR ASSISTÊNCIA MULTIDISCIPLINAR A PESSOAS VIVENDO COM HIV E/OU DOENTES DE AIDS, DESPROVIDOS SOLUÇÕES FINANCEIRAS OU APOIO FAMILIAR, PROMOVEDO A SUA REINTEGRAÇÃO À FAMÍLIA E À SOCIEDADE.

## CENTROS DE APOIO NO BRASIL

NO BRASIL, OS CENTROS DE APOIO E ABRIGOS SÃO MAJORITARIAMENTE DESTINADOS A PESSOAS EM ESTADO DE VULNERABILIDADE SOCIAL E FINANCEIRA. SÃO NORMALMENTE DEFINIDOS DE ACORDO COM OS SERVIÇOS OFERTADOS, FAIXA ETÁRIA E AS NECESSIDADES DO PÚBLICO PRIORITÁRIO.



## CONCEITO

O IDEAL DO PROJETO VISA A CRIAÇÃO DO CENTRO DE APOIO REMETENDO AO FORMATO CIRCULAR DO VÍRUS DO HIV, SENDO ESSE O QUE SERÁ ABORDADO E COMBATIDO NO LOCAL, E VISANDO TIRAR O ESTIGMA SOBRE O VÍRUS, QUE APESAR DE SER ALGO QUE PODE OCASIONAR NA DOENÇA AIDS, COM O TRATAMENTO ADEQUADO PODE-SE VIVER NORMALMENTE E ATÉ MESMO INDETECTÁVEL.

## ESCOLHA DO LOCAL

A ÁREA PARA O DESENVOLVIMENTO DO PROJETO E LOCALIZADA EM GOIÂNIA NO SETOR CHÁCARA ALTO DA GLÓRIA, O LOTE ATUALMENTE ESTÁ SEM USO, UTILIZANDO TODOS OS 35 LOTES, PARA AGREGAR NA COMPOSIÇÃO GERAL DO PROJETO, UM TERRENO COM ÁREA TOTAL E DE 24.753 M<sup>2</sup>.

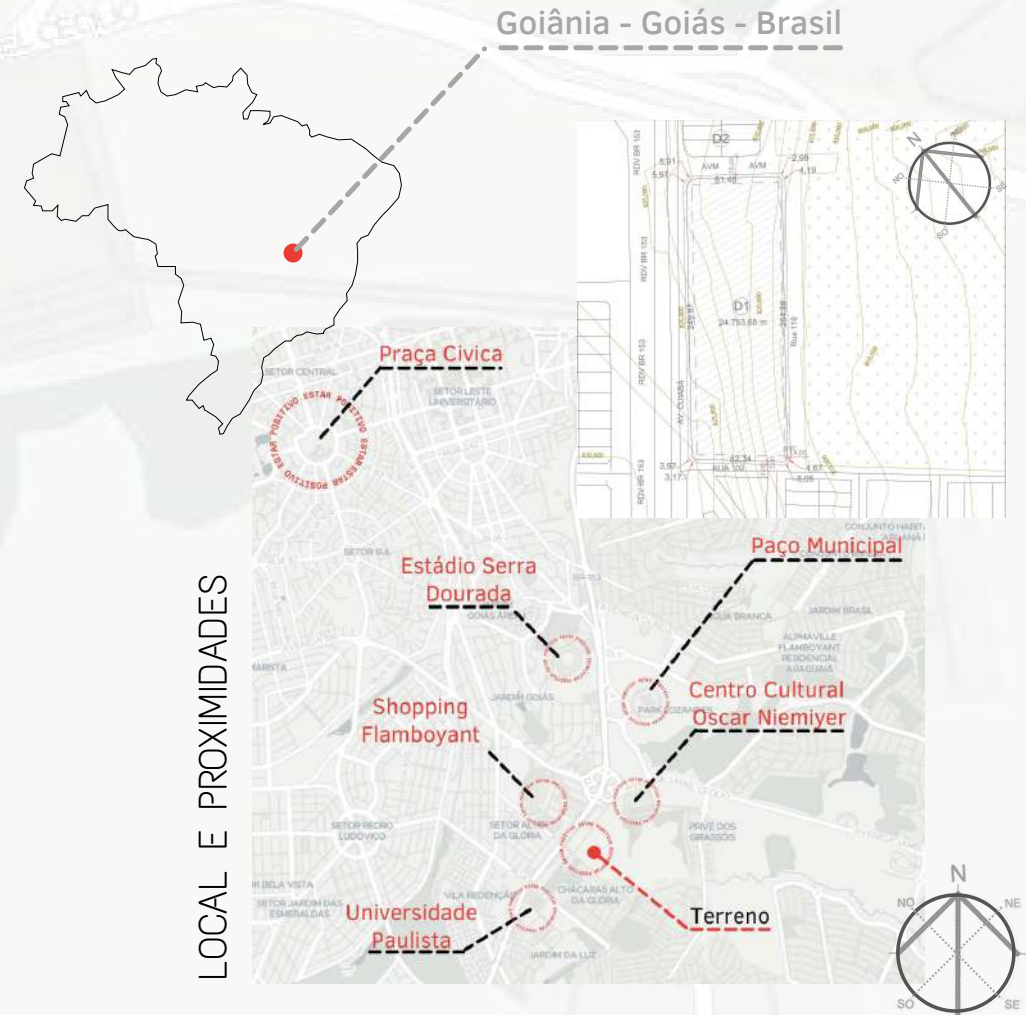

LOCAL E PROXIMIDADES

A CONFORMAÇÃO TOPOGRÁFICA DO TERRENO COM DECLIVIDADE, A ORIENTAÇÃO SOLAR, O CLIMA, OS VENTOS DOMINANTES, O SISTEMA ESTRUTURAL ADOTADO, AS CONDIÇÕES LOCAIS, ALÉM DA EFICIÊNCIA ENERGÉTICA E O CONFORTO AMBIENTAL. FOI UTILIZADO UM PARTIDO HORIZONTAL, RESPEITANDO AS PROPORÇÕES ENTRE CHEIOS E VAZIOS, AS SUPERFÍCIES ILUMINADAS E SOMBRAS BEM COMO OS MATERIAIS MAIS APROPRIADOS PARA UMA CONSTRUÇÃO COMBINADA ENTRE O CONCRETO ARMADO, ALVENARIA, A ESTRUTURA METÁLICA E VIDROS.

ESTAR POSITIVO  
01/05

1 FACHADA 3 LATERAL NORDESTE

ESTAR POSITIVO



# CENTRO DE APOIO E ASSISTÊNCIA A PESSOAS VIVENDO COM HIV.

## O PROJETO:

FOI PROPOSTO PARA O CONCEITO UM "EDIFÍCIO VERDE," UMA ARQUITETURA COM O ESTILO CONTEMPORÂNEO E COM UM EIXO CONDUTOR BIOFÍLICO. SERÁ IMPLANTADO TETO VERDE, QUE SERVIRÁ TANTO PARA O AUXÍLIO DO CONFORTO TÉRMICO E ACÚSTICO QUANTO PARA A MELHORIA DA QUALIDADE DO AR. TENDO ASSIM O USO DA BIOFILIA, PRÁTICA EXPLORADA DENTRO DA NEUROARQUITETURA QUE SE BASEIA EM EXPANDIR O CONTATO HUMANO COM A NATUREZA, TRABALHANDO ASSIM COM A EFICIÊNCIA ENERGÉTICA EM QUESTÃO DE VENTILAÇÃO E INSOLAÇÃO.

COMO ESTRATÉGIAS DE SUSTENTABILIDADE PARA A INSTITUIÇÃO, SERÃO PROPOSTOS MÉTODOS E PRÁTICAS PARA A VALIDADE E EFICÁCIA DO MESMO, COMO POR EXEMPLO, O USO DA RECICLAGEM, PLACAS FOTOVOLTAICAS QUE SERÃO IMPLANTADAS NA COBERTURA, USO DE TORNEIRAS COM TEMPORIZADOR, DESCARGAS COM ACIONAMENTO DUPLO, ENTRE OUTRAS. TODOS ESSES PROCEDIMENTOS CITADOS SÃO OS RESPONSÁVEIS POR PROMOVER MENORES GASTOS AO DECORRER DO TEMPO, TENDO GRANDE EFICÁCIA NO CONSUMO DE ÁGUA E ENERGIA. OUTRO FATOR RELEVANTE É DE QUE O LOTE

OCUPA UMA QUADRA INTEIRA, SENDO NECESSÁRIO QUE A QUATRO FACHADAS RECEBA TRATAMENTO ESTÉTICO DE DESTAQUE. PROJETADO COM FORMAS SIMPLES E TRAÇADO RETILÍNEO, OBTENDO UM EQUILÍBRIO ENTRE A FUNÇÃO E A FORMA, E OS MATERIAIS ESCOLHIDOS SERÃO TODOS DE ACORDO COM TAIS CARACTERÍSTICAS.

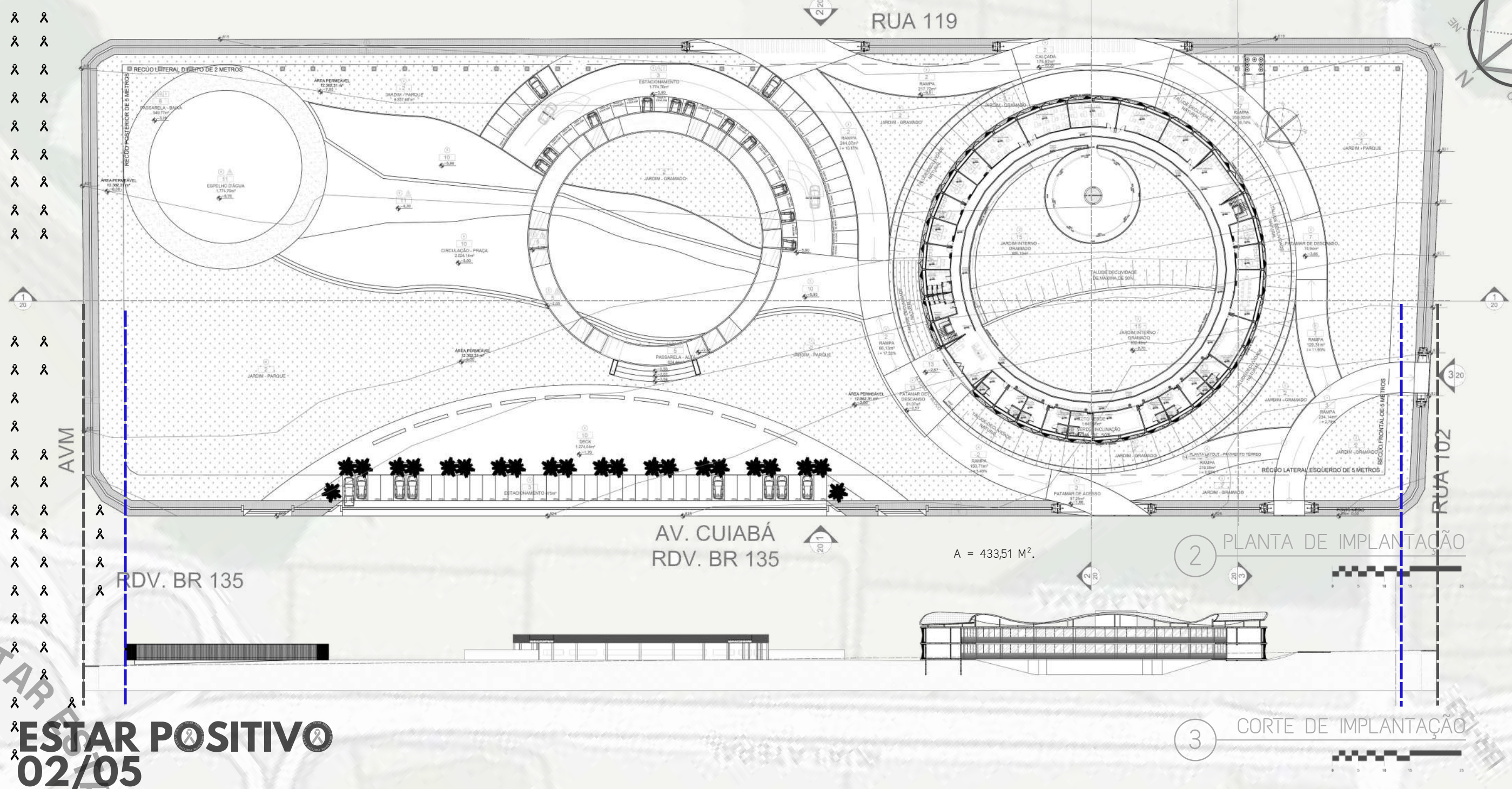



EP

# CENTRO DE APOIO E ASSISTÊNCIA A PESSOAS VIVENDO COM HIV.

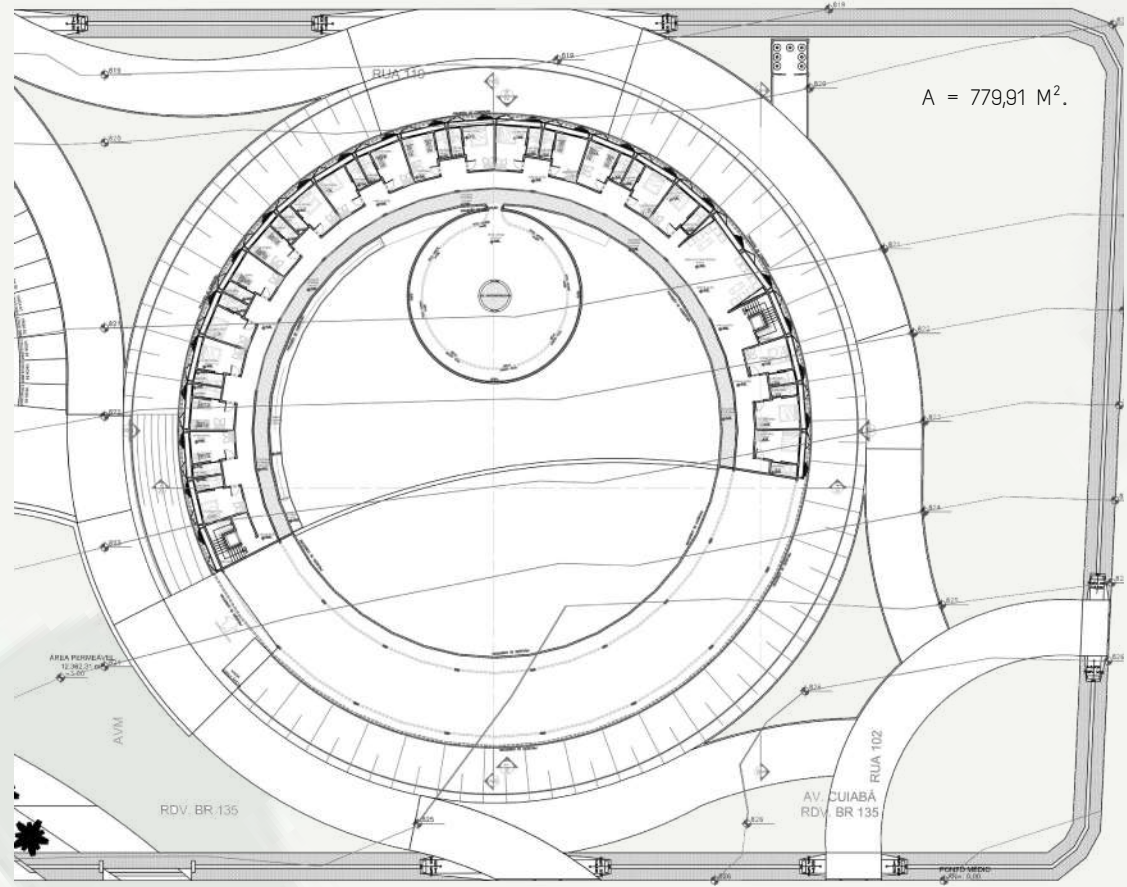

4 PLANTA TÉCNICA  
PAV. SUBSOLO 01

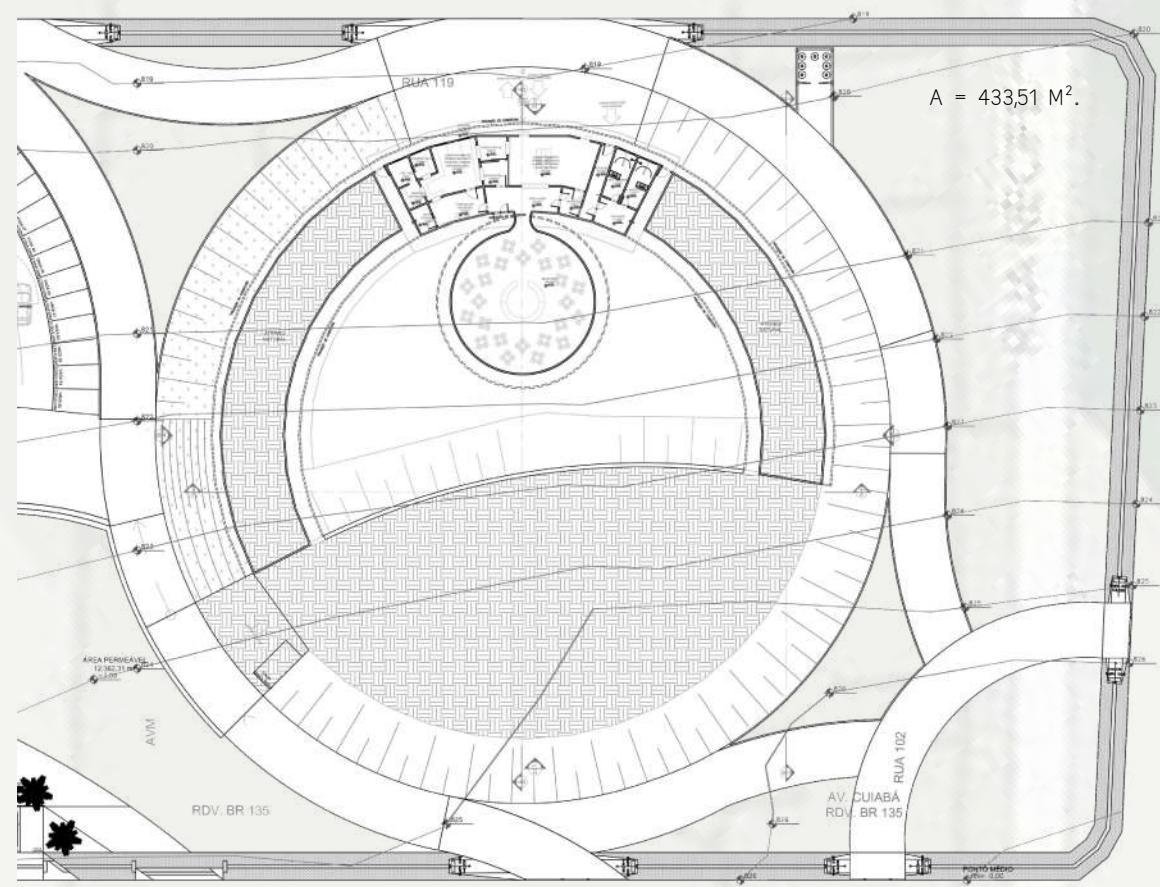

5 PLANTA TÉCNICA  
PAV. SUBSOLO 02

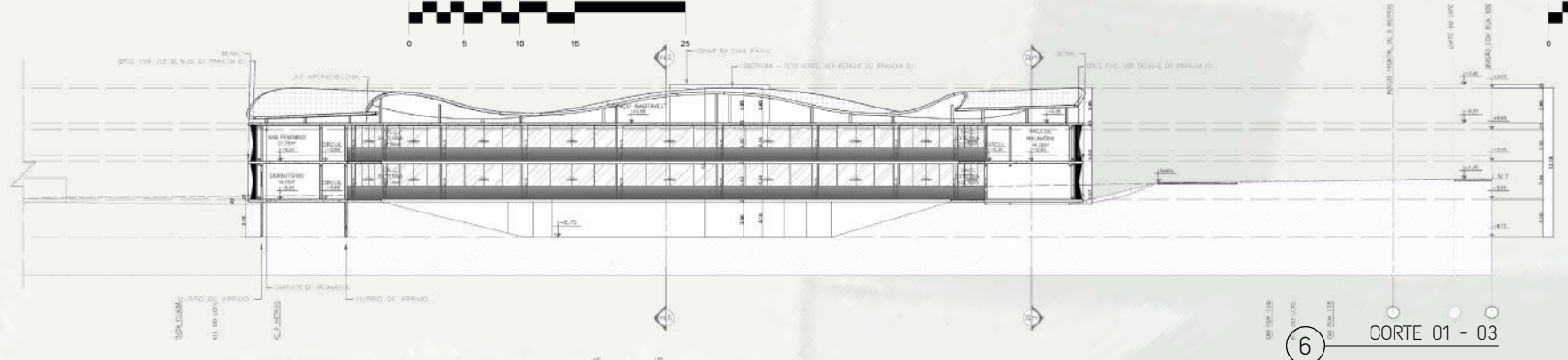

6 CORTE 01 - 03

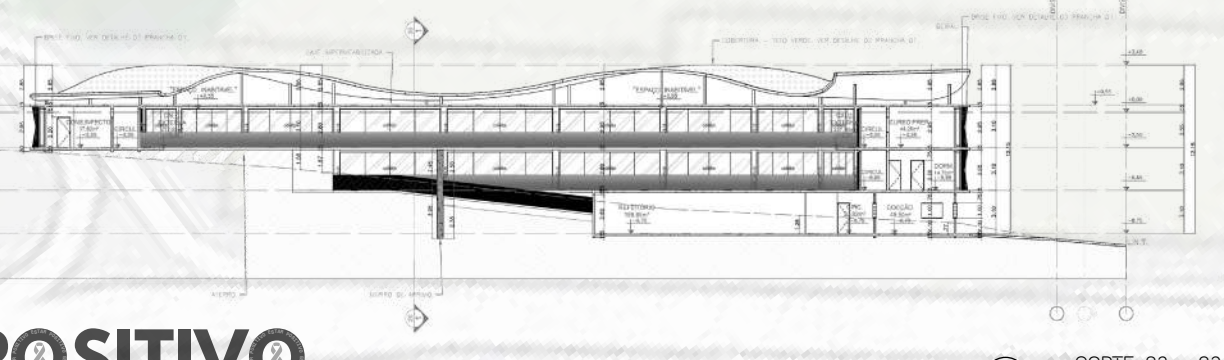

7 CORTE 02 - 03

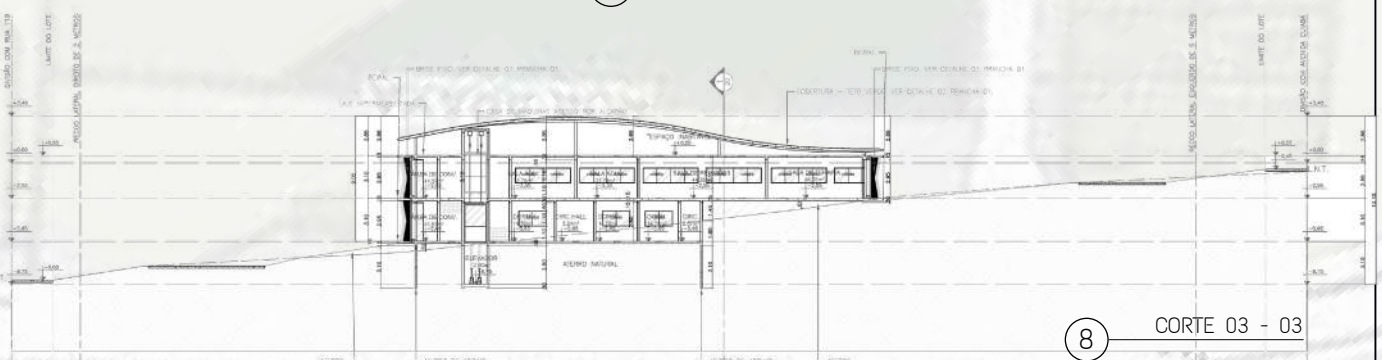

8 CORTE 03 - 03

**ESTAR POSITIVO**  
03/05

ESTAR POSITIVO  
AR



EP

POSITIVO

EST

9 FACHADA 2 POSTERIOR SUDESTE



10 ESPELHO D'ÁGUA PASSARELA ALTA



11 FACHADA 3 LATERAL SUDOESTE



12 PRAÇA PASSARELA ALTA



ESTAR POSITIVO

ESTAR POSITIVO  
04/05

13 FACHADA 1 FRONTAL NOROESTE





EP



# ESTAR POSITIVO

A EXPRESSÃO QUE NOMEIA O PROJETO VEM DA BUSCA DE ACABAR COM O ESTIGMA DE PESSOAS VIVENDO COM HIV/AIDS. E DE QUE A PARTIR DO MOMENTO EM QUE O SEU RESULTADO ESTAR POSITIVO A BUSCA POR AJUDA E TRATAMENTO NÃO PODE SER INTERROMPIDA POR VERGONHA E OU CULPA, PÉRMANECENDO SEMPRE OTIMISTA, APESAR DO DIAGNOSTICO



14 IMPLANTAÇÃO HUMANIZADA



15 FACHADA 2 POSTERIOR SUDESTE

ESTAR POSITIVO  
05/05

ESTAR POSITIVO